LES ÉPREUVES DU NOUVEAU BACCALAURÉAT GÉNÉRAL

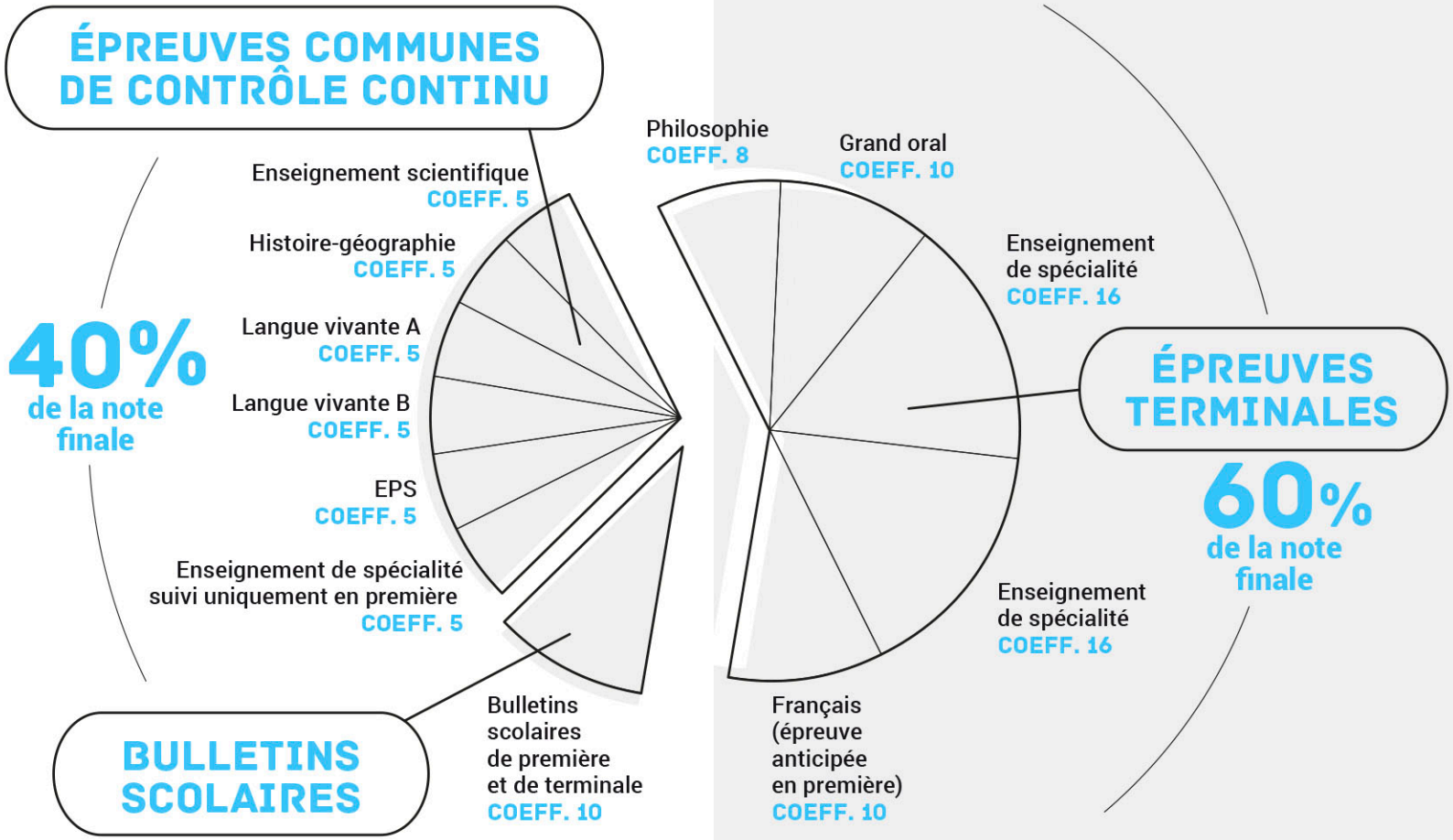

Ministère de l'Éducation nationale et de la Jeunesse - Février 2019